

Data: 17/06/2014 - n. VT0066358 - Richiedente GUARDUCCI RICCARDO CTU TRIB VITERBO

Dichiarazione protocolla n. 162115 del 19/11/2002

Planimetria di u.i.u. in Comune di Capranica

Via Carlo Alberto Dalla Chiesa

civ. SNC

**Agenzia del Territorio
CATASTO FABBRICATI
Ufficio Provinciale di
Viterbo**

Identificativi Catastali:

Sezione:
Foglio: 26
Particella: 926
Subalterno: 11

Compilata da:
Cavallieri Pier Luigi

Iscritto all'albo:
Geometri

Prov. Viterbo

N. 745

Scheda n. 1

Scala 1:200

Catasto dei fabbricati - Situazione al 17/06/2014 - Comune di CAPRANICA (0888) - < Foglio: 26 Particella: 926 - Subalterno: 11 >
VIA CARLO ALBERTO DALLA CHIESA SNC piano: SI-2;

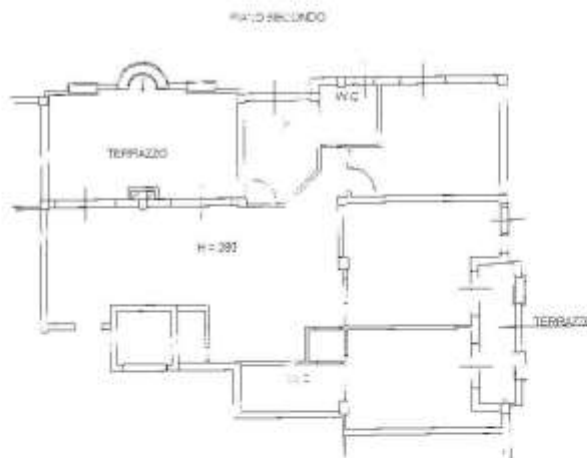

Ultima Planimetria in atti

Data: 17/06/2014 - n. VT0066358 - Richiedente GUARDUCCI RICCARDO CTU TRIB VITERBO

Fot.schede: 1 - Formato di acq.: A4(210x297) - Fatt. di scala: 1:1